



名古屋医療センター
なごやいりょうせんたー

【これから話（はな）すこと】

①検査（けんさ）について

②検査（けんさ）の日（ひ）

③結果（けっか）を見（み）る

④相談（そうだん）について

⑤意思（いし）の確認（かくにん）

①から⑤を説明（せつめい）します。
よろしくおねがいします。

①検査（けんさ）について

名前（なまえ）を言（い）わずに検査（けんさ）できます。
お金（かね）はいりません。

あなたのひみつを守（まも）ります！！

<9/7>
検査（けんさ）

- 検査（けんさ）は全（すべ）て申込（もうしこみ）IDを使（つか）います。
- 看護師（かんごし）が血（ち）をとります。
- パスワードは受付（うけつけ）でもらいます。

<9/8～>
結果（けっか）を
見（み）る

- 検査（けんさ）を受（う）けた人（ひと）が、自分（じぶん）で結果（けっか）を見（み）ます。Webで見（み）ます。（申込（もうしこみ）ID・パスワード・検査（けんさ）の日（ひ）にちを使（つか）います。）

天気（てんき：あめ、かぜ）や災害（さいがい：じしん、こうずい）で、検査（けんさ）がなくなるときがあります。
緊急（きんきゅう）のおしらせはHP（itesting.jp/ej/）、名古屋市（なごやし）のHP（<https://www.hiv-stiguide.city.nagoya.jp/>）を
みてください。検査（けんさ）に行（い）く前（まえ）にかならずHPをみてください。

①検査（けんさ）について

【検査（けんさ）する病気（びょうき）】

HIV

梅毒
(ばいどく)

B型肝炎
(ビーがたかんえん)

C型肝炎
(シーがたかんえん)

* 4つの病気（びょうき）を検査（けんさ）します。
みんな、4つ検査（けんさ）をしなければいけません。

①検査（けんさ）について

いつ病気（びょうき）になりましたか？

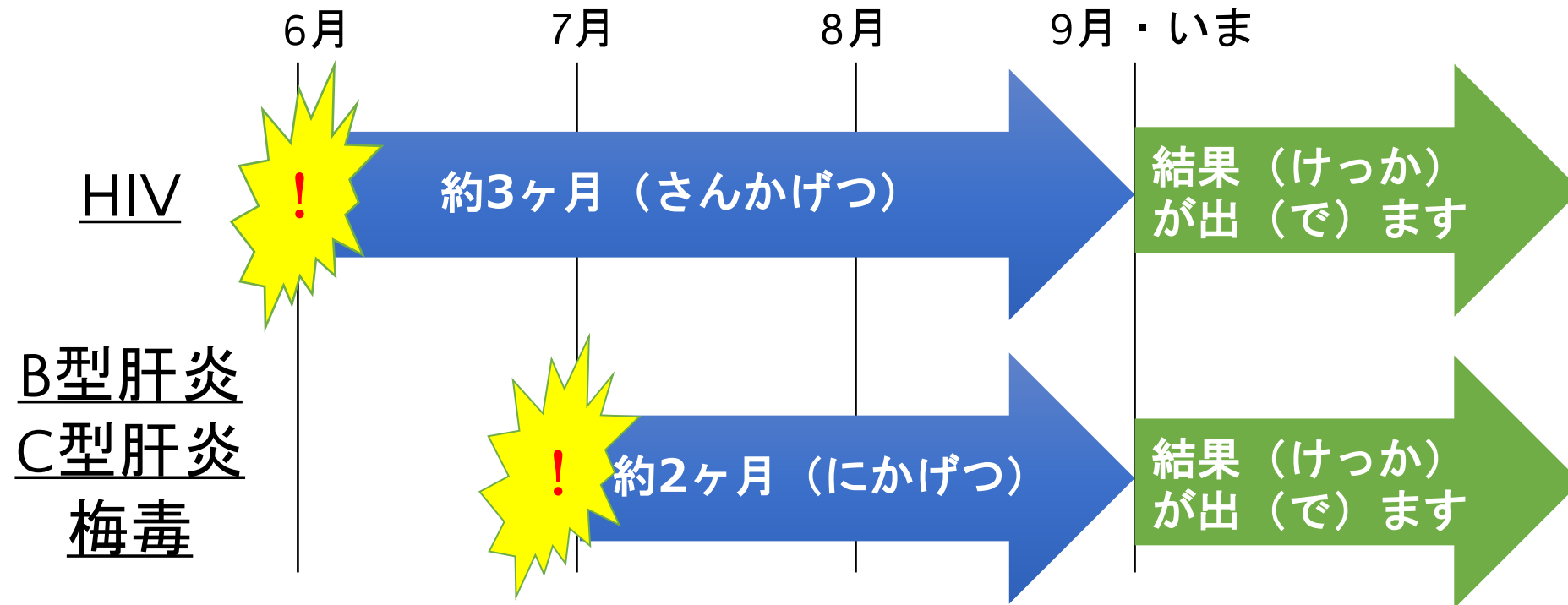

！予約（よやく）するときは！

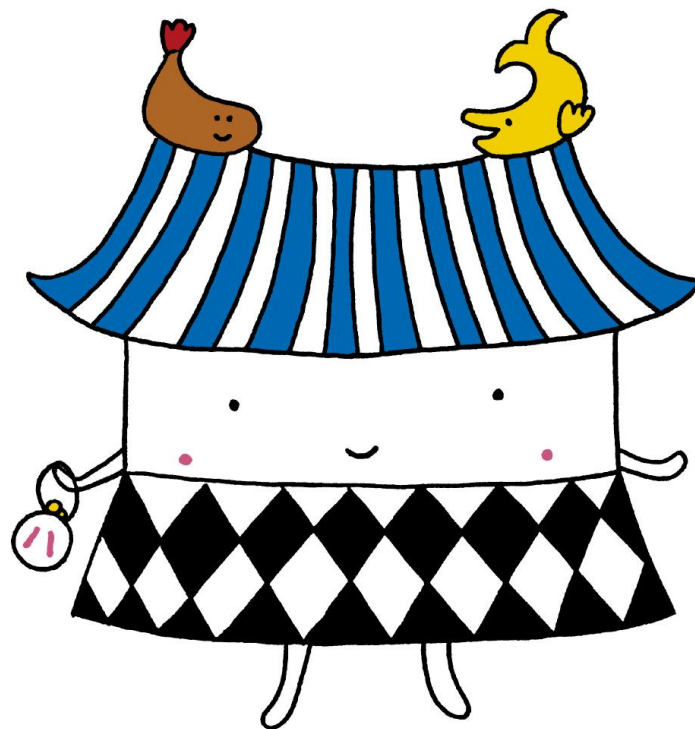

連絡（れんらく）する方法（ほうほう）

メールアドレスか
電話番号（でんわばんごう）を
書（か）いてください。
必要（ひつよう）なときだけ
名古屋医療センターが
連絡（れんらく）します。



予約（よやく）した時に、
この画面（がめん）を
保存（ほぞん）してください。

検査（けんさ）の日（ひ）に
使（つか）います。

現在、以下の内容で検査予約が入っています。

【予約日時】

9月 7日(日)14時00分～14時15分

【予約番号】

05682145

みほん



これはみほんです。

予約（よやく）ではありません。

②検査（けんさ）の日（ひ）

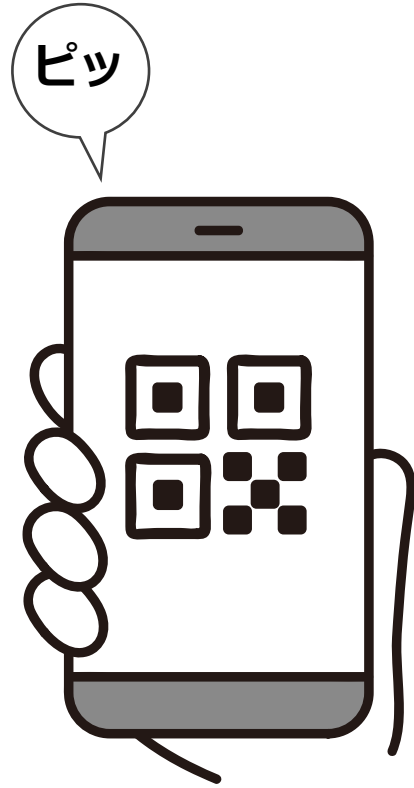

受付（うけつけ）



血（ち）をとる



おわり

* 注射器（ちゅうしゃき）は一度（いちど）だけ使（つか）います。

③結果（けっか）を見（み）る アンケートに答（こた）えてください。

目的（もくてき）	よりよいサービスのため
プライバシー	名前（なまえ）は書（か）きません。
方法（ほうほう）	結果（けっか）を見（み）るときにWebで 答（こた）えます。

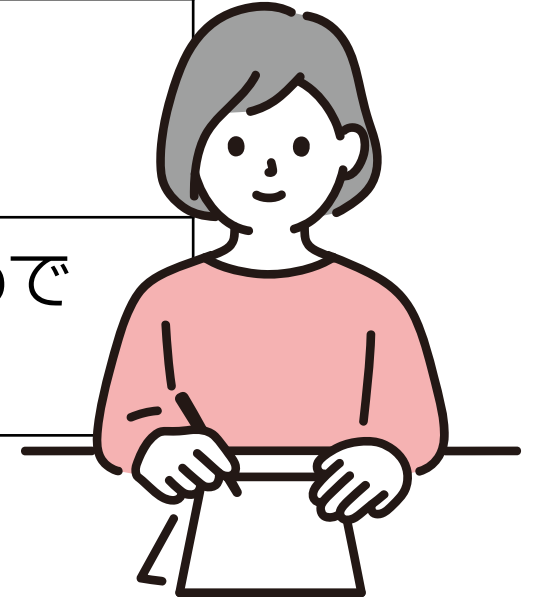

③結果（けっか）を見（み）る

日（ひ）にちと 時間（じかん）	9月（がつ）8日（にち）17時（じ）～ 9月（がつ）22日（にち）23時（じ）59分（ふん）
方法 （ほうほう）	受付で検査票（けんさひょう）をもらう Webサイトで、自分（じぶん）で見（み）る
必要（ひつよう） なもの	検査票（けんさひょう） （日にち、パスワード、IDが書いてあります）



③結果（けっか）を見（み）る

結果（けっか）を見（み）るサイト



Webを見 (み) る

検査票 (けんさひょう)



iTesting@Nagoya

9/7 10:00 ~ 10:15

検査結果確認時は以下の項目の入力が必要です。
結果の確認は**9月8日17:00~9月22日23:59**までです。

申込ID	06283746
パスワード	854916173057
採血日	2025年9月7日
検体番号	8001

検査結果はPC/スマホで好きな時に好きな場所から確認
サイトURL : <https://www.std-lab.jp/result/>
右のQRコードからアクセスどうぞ。
この検査票は再発行できません。紛失およびパスワード漏洩にご注意ください。

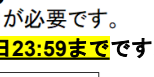

ID
 パスワード
 血 (ち) を
 とった日

◀ QRコード

17:20

47%

std-lab.jp

STD CHECKER

申込ID 必須

12345678

注：半角数字8ケタをご入力ください

パスワード 必須

123456789012

注：半角数字12ケタをご入力ください

採取日 必須

2025

▼

年

--

9

▼

月

--

7

▼

日

📅

⤴

**検査票（けんさひょう）は1枚（まい）だけです。
なくさないでください。**

【結果（けっか）について】

(1) HIV

HIV

－陰性
(いんせい)

- ・感染（かんせん）していない
- ・今（いま）はまだわからない

＋陽性
(ようせい)

- ・感染（かんせん）しているかもしれない。
- ・病院（びょういん）に行（い）かなければならない。

【結果（けっか）について】

(2) B型肝炎（ビーがたかんえん）

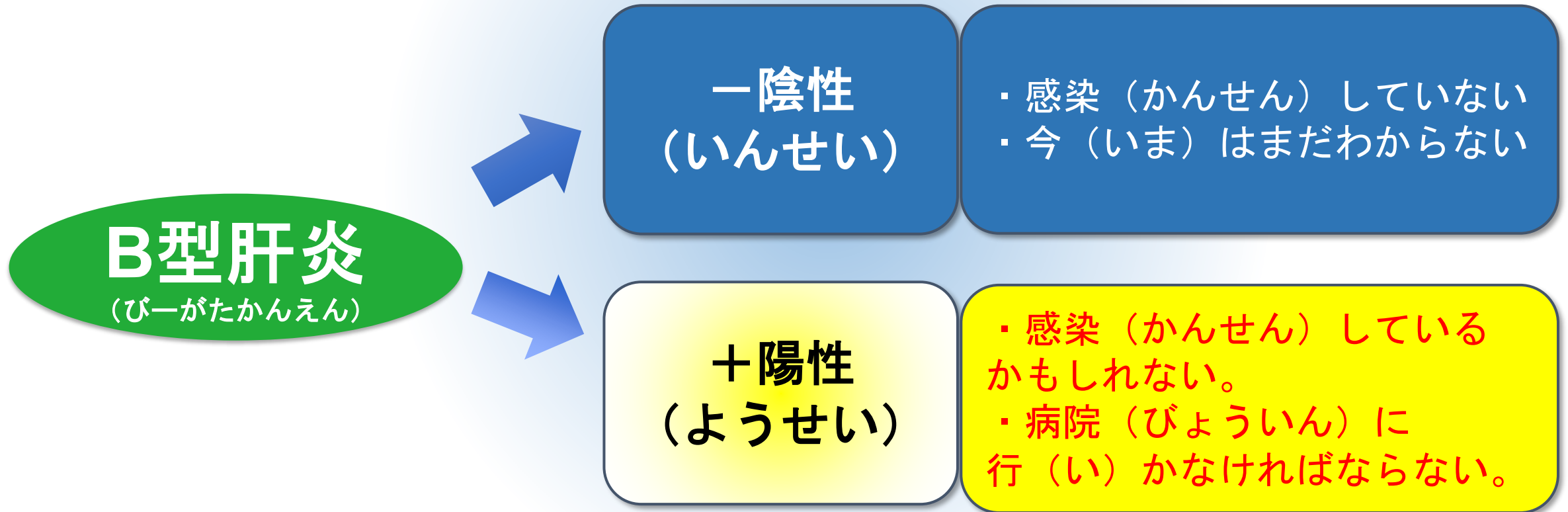

【結果（けっか）について】

(3) C型肝炎（しーがたかんえん）

C型肝炎
(しーがたかんえん)

－陰性
(いんせい)

- ・感染（かんせん）していない
- ・今（いま）はまだわからない

＋陽性
(ようせい)

- ・感染（かんせん）しているかもしれない。
- ・病院（びょういん）に行（い）かなければならない。

【結果（けっか）について】

(4) 梅毒（ばいどく）

RPRおよびTPをはかっています。

RPR	TP	コメント
(-)	(-)	なにもありません。
(-)	(+)	感染（かんせん）したところでは、または、治った（なおった）ばかりです。 ・ 2～4週間後（しゅうかんご）にまた検査（けんさ）してください。
(+)	(-)	感染（かんせん）したところでは、または「生物学的偽陽性」（せいぶつがくてきぎようせい）です。 ・ 生物学的偽陽性（せいぶつがくてきぎようせい）：本当（ほんとう）は感染（かんせん）していないが、陽性（ようせい、+）と出ること。 ・ 2～4週間後（しゅうかんご）に、また検査（けんさ）してください。
(+)	(+)	おかしいところがあります。すぐに病院（びょういん）に行（い）ってください。

陽性（ようせい、+）だったとき

- ・ しっかりした病院（びょういん）を教（おし）えます。

早（はや）く病気（びょうき）について知（し）るために
病院（びょういん）に行（い）かなければなりません。

- ・ HIVは、名古屋医療センター（なごやいりょうせんたー）で
確認（かくにん）の検査（けんさ）ができます。
確認（かくにん）の検査（けんさ）のお金（かね）はいりません。
（名前（なまえ）を言わなくても検査（けんさ）できます）

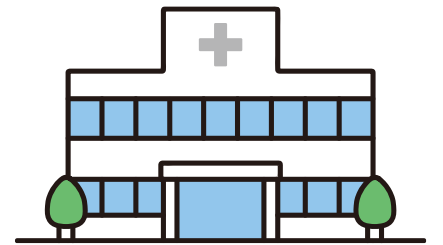

HIV陽性（ようせい）だったとき

名古屋医療センター（なごやいりょうせんたー）で
確認（かくにん）の検査（けんさ）をしてください。

正（ただ）しい薬（くすり）を飲（の）んでください。

AIDSを予防（よぼう）できます。

今（いま）とほとんど変（か）わらない
生活（せいかつ）ができます。

病院（びょういん）に行（い）かないと・・・

AIDSになるかもしれません。

④相談（そうだん）について

日本語（にほんご）で相談（そうだん）ができます

URL	STD研究所（検査会社：けんさかいしゃ） https://www.std-lab.jp/contact/
電話 （でんわ）	STD研究所（検査会社：けんさかいしゃ） 0120-712-680 月（げつ）～金（きん）（祝日以外（しゅくじついがい））9:00～17:00 ぷれいす東京（特定NPO法人） 0120-02-8341 月曜日～土曜日（げつようび～どようび）13:00～19:00 木曜日（もくようび）15:00～18:00 HIVについて （祝日（しゅくじつ）／冬休み（ふゆやすみ）以外（いがい）） ※1回（かい）30分（ふん）です。 名古屋市感染症対策室（なごやしかんせんしょうたいさくか） 052-972-2631 月（げつ）・木（もく）・金（きん）9:30～16:00 HIVについて（祝日（しゅくじつ）/年末年始（ねんまつねんし）以外（いがい））

④相談（そうだん）について

ひとりで相談（そうだん）ができます

検査（けんさ）で陽性（ようせい、+）のとき
メール・電話（でんわ）で相談（そうだん）できます。

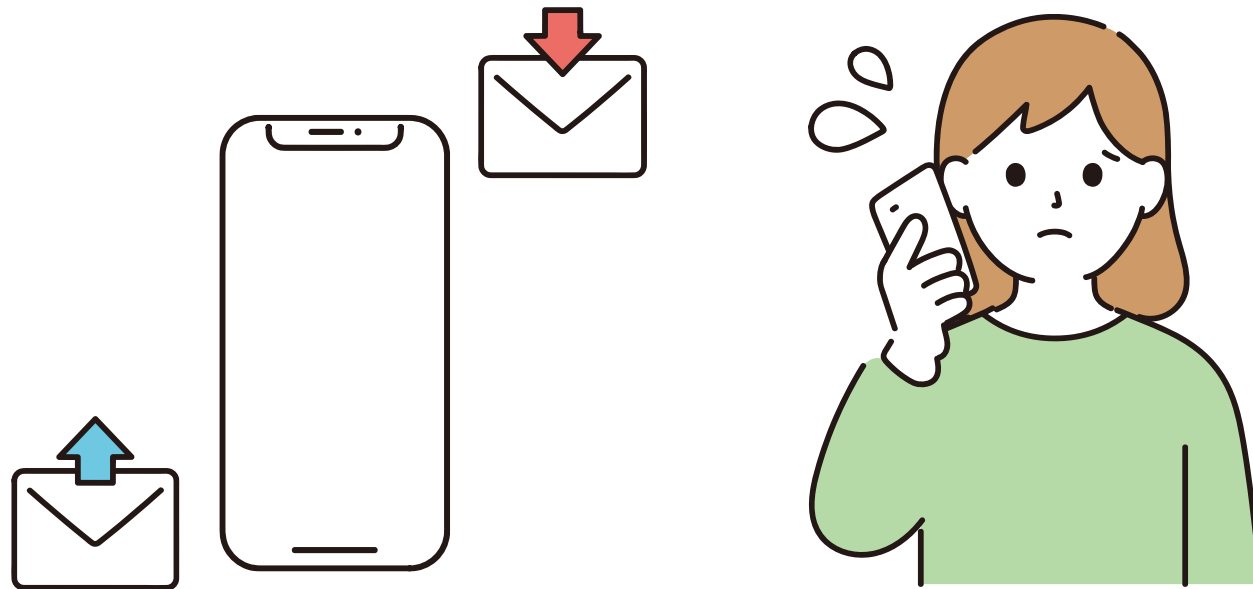

⑤意思（いし）の確認（かくにん）

①検査（けんさ） について	<ul style="list-style-type: none">● 検査（けんさ）は、HIV・B型肝炎（ビーがたかんえん）・C型肝炎（シーがたかんえん）・梅毒（ばいどく）の4種類（しゅるい）。● HIV：6月（がつ）初（はじ）めまでの感染、B型肝炎（ビーがたかんえん）・C型肝炎（シーがたかんえん）・梅毒（ばいどく）：7月（がつ）初（はじ）めまでの感染（かんせん）が分（わ）かります。
②検査（けんさ）の 日	<ul style="list-style-type: none">● 受付（うけつけ）で画面（がめん）を見（み）せる。検査票（けんさひょう）をもらう。● 看護師（かんごし）が血（ち）をとって、おわり。
③結果（けっか）	<ul style="list-style-type: none">● 9月（がつ）8日（にち）17時（じ）～9月（がつ）22日（にち）23時（じ）59分（ふん）、Web● 申込（もうしこみ）ID・パスワード・日（ひ）にちを使（つか）います。● 結果（けっか）は、陽性（ようせい）か陰性（いんせい）。梅毒（ばいどく）はコメントあり。
④相談 （そうだん）	<ul style="list-style-type: none">● 検査（けんさ）について、ひとりで相談（そうだん）できます。

検査（けんさ）を受（う）けますか？

★検査（けんさ）を受（う）けるなら

予約
（よやく）

採血
（さいけつ）

結果（けっか）
を見（み）る



iTesting@Nagoya



名古屋医療センター
なごやいりょうせんたー